

1. Download Hyovet-layout fil på hyovet.dk (hyovet_170107.xml)
2. Indlæs Hyovet-layout i WinPig
3. Opsætning til indsamling af data fra slagtesvin og klimagrise for Hyovet

1: Indlæs Hyovet layout

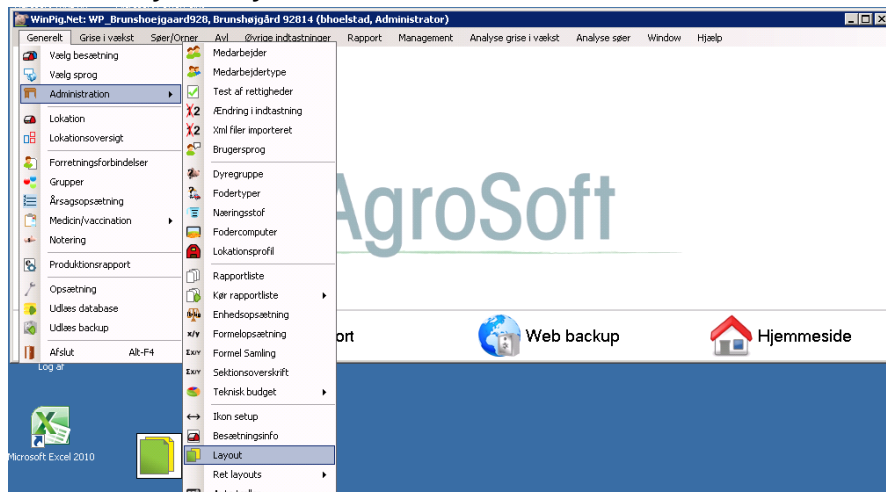

Generelt -> Administration
-> Layout

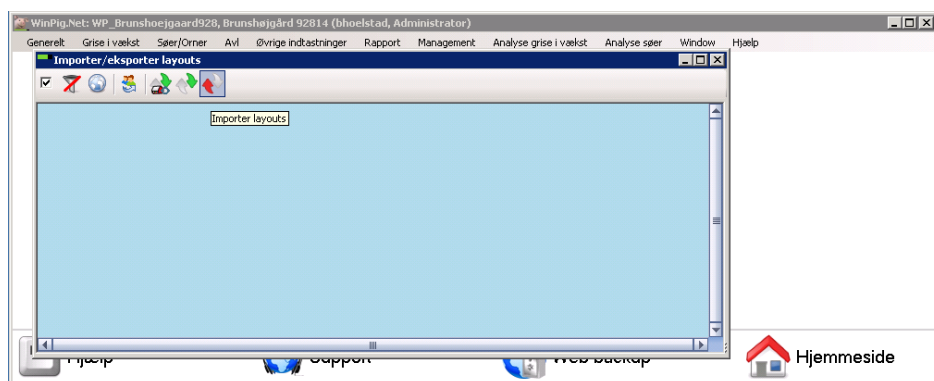

Klik på den røde pil (importér layouts)

Vælg den fil du har downloadet fra hyovet.dk

2: Opsætning til indsamling af data fra slagtesvin og klimagrise for Hyovet



Generelt -> Lokation

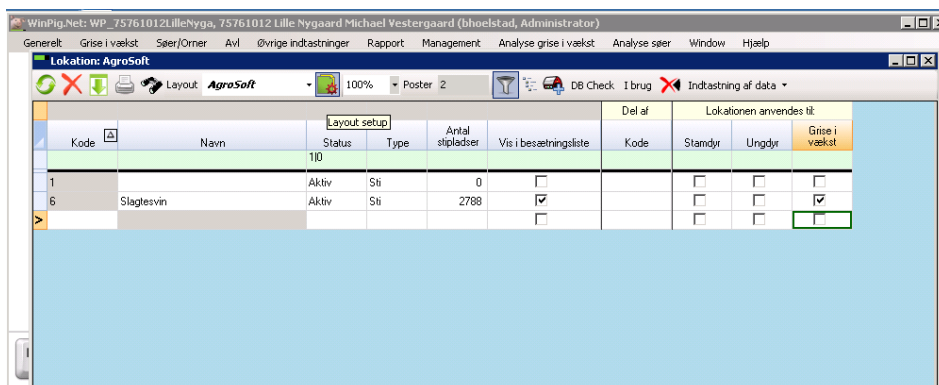

Klik på Layout setup (grønt ikon)

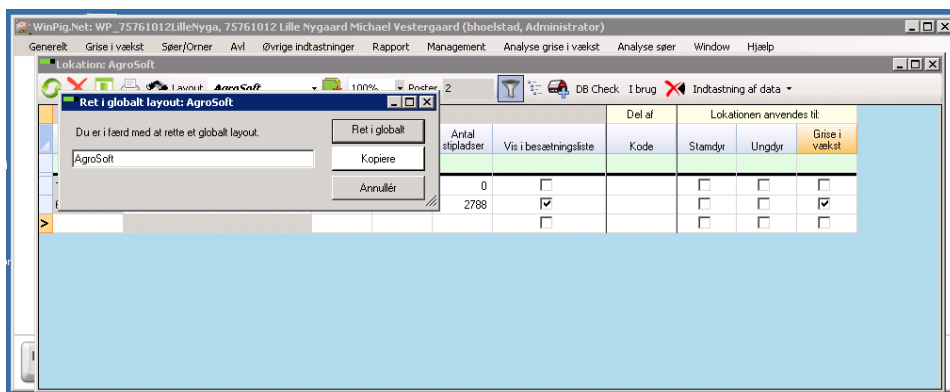

Ret i globalt

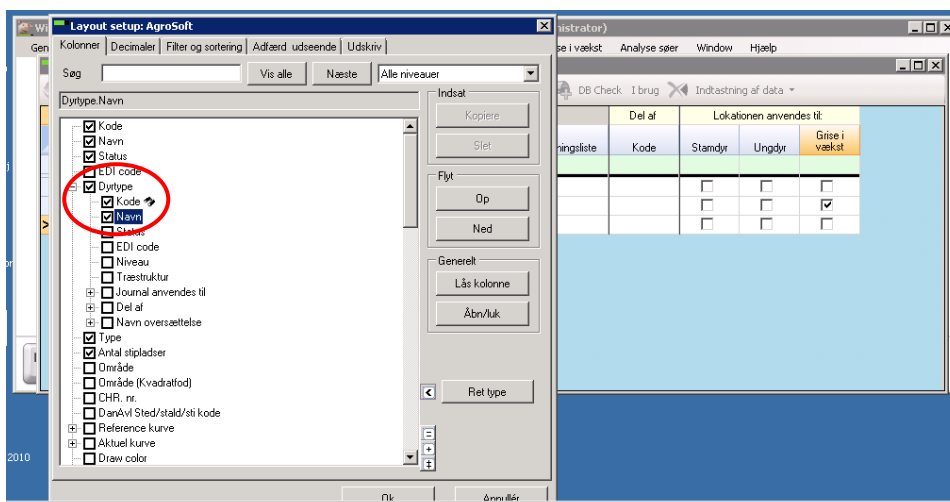

Sæt kryds i:

- Dyrtype
 - Kode
 - Navn

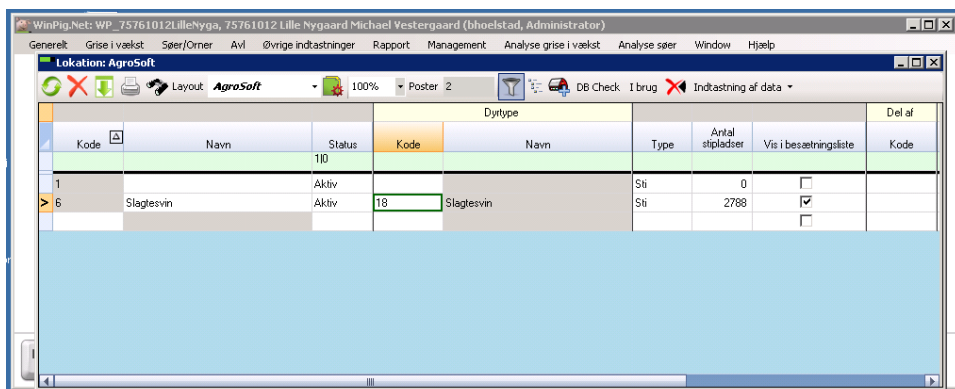

I feltet kode skrives:

- 18 for slagtesvin
- 15 for klimagrise



Generelt -> Produktionsrapport

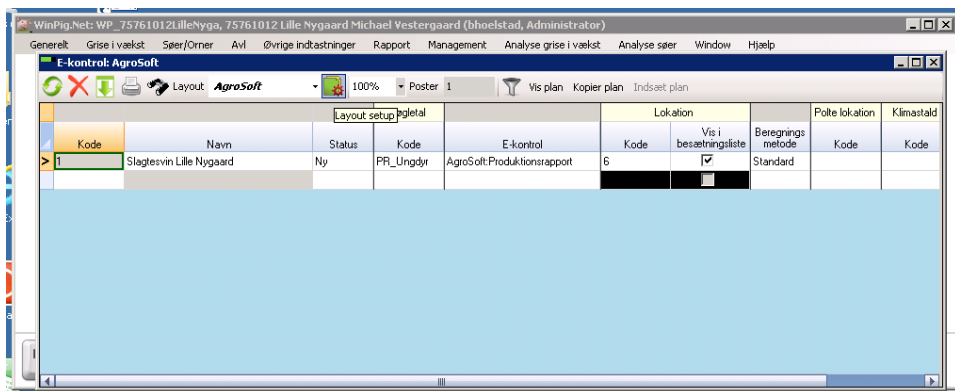

Klik på Layout setup (grønt ikon)

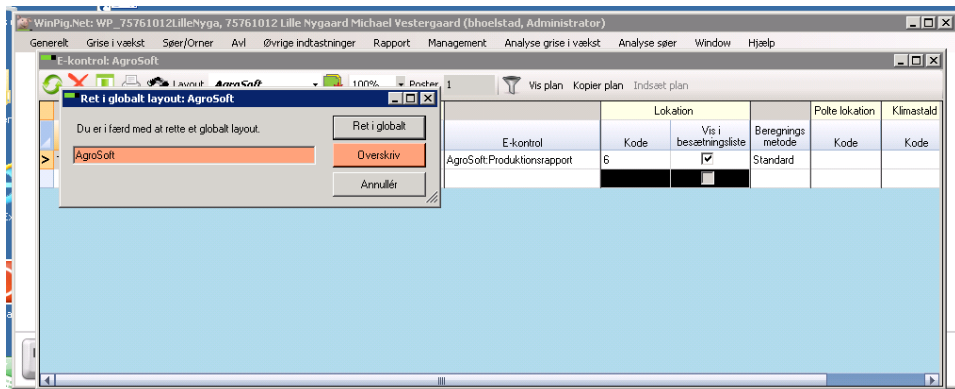

Ret i globalt

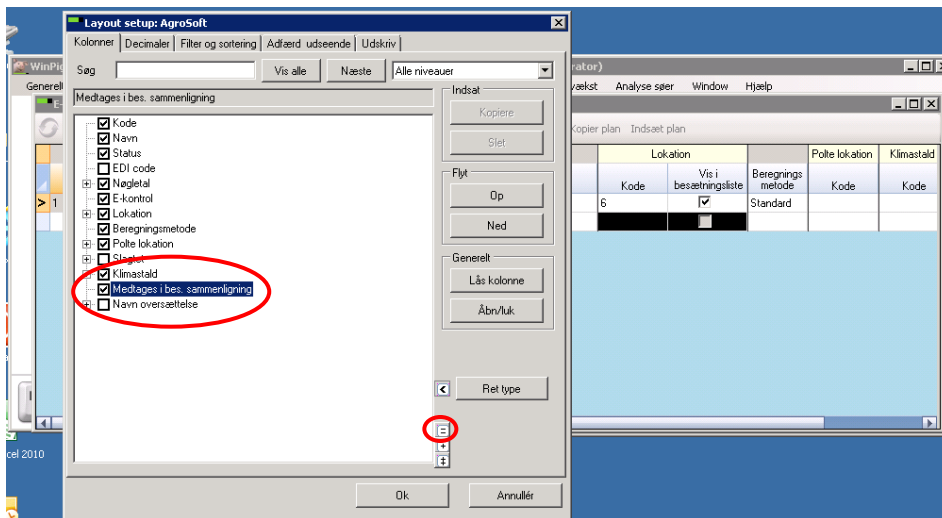

Sæt kryds i "Medtages i bes. sammenligning"

Det kan hjælpe på overblikket at folde alle faner ind vha. knappen med den lille røde ring omkring.

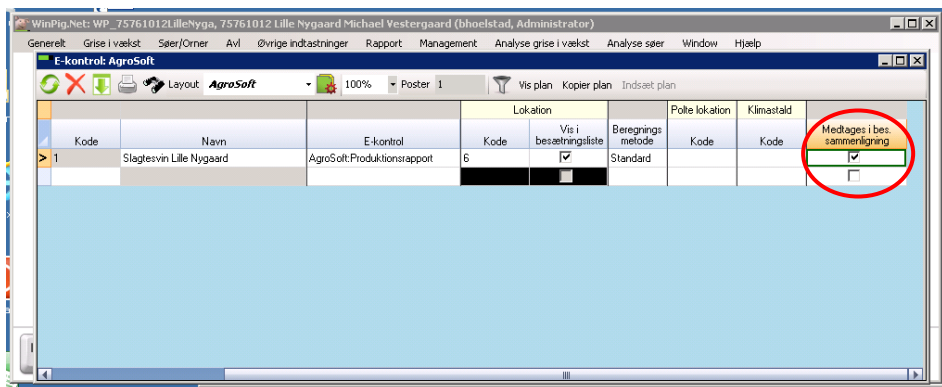

Sæt kryds i "Medtages i bes. sammenligning"